

proposta di atto amministrativo n. 34/17

a iniziativa del Consigliere Bisonni

presentata in data 24 gennaio 2017

MODIFICA ALLA DELIBERAZIONE DELL'ASSEMBLEA LEGISLATIVA
1° DICEMBRE 2009, N. 138 "ISTITUZIONE DELLA RISERVA NATURALE REGIONALE
DEL MONTE SAN VICINO E DEL MONTE CANFAITO.
LEGGE REGIONALE 28 APRILE 1994, N. 15".
NUOVI CONFINI

L'ASSEMBLEA LEGISLATIVA REGIONALE

Vista la legge regionale 28 aprile 1994, n. 15 “Norme per l’istituzione e gestione delle aree protette naturali”;

Vista la propria deliberazione 1° dicembre 2009, n. 138 “Istituzione della riserva naturale del Monte San Vicino e del Monte Canfaiato. Legge regionale 28 aprile 1994, n. 15”;

Visto il programma quinquennale per le aree protette (PQuAP) 20016/2020 previsto dall’articolo 7 della l.r. 15/1994, approvato con deliberazione assembleare 26 luglio 2016, n. 29 nel quale al punto 3 ha previsto che per il Parco della Gola della Rossa e della Riserva naturale del Monte San Vicino a Monte Canfaiato dovrà essere attuata una gestione in quanto le superfici di estensione sono caratterizzate da rapporti di contiguità territoriale;

Considerato che attraverso l’ampliamento della perimetrazione della Riserva e contestualmente del suddetto Parco si rende possibile e più agevole la suddetta gestione unitaria;

Considerato il rilevante valore naturalistico ed ambientale dell’area destinata ad aggiungersi al perimetro della Riserva, essendo una Zona di Protezione Speciale IT53300025 facente parte della Rete Natura 2000 e che con l’ampliamento di tale confine si agevolano e si tutelano gli spostamenti e gli scambi genetici tra le due aree protette a beneficio di importanti specie faunistiche quali ad esempio il lupo, il gatto selvatico, il capriolo, il gufo reale, il lanario, lo sparviere, l’albanella reale, la poiana, il gheppio, il picchio rosso (minore e maggiore), importanti specie di anfibi; nonché specie di interesse comunitario segnalate di uccelli nidificanti: Averla piccola, Balia dal collare, Biancone, Calandro, Falco pecchiaiolo, Falco pellegrino, Lanario, Ortolano, Succiacapre, Tottavilla, nonché specie di interesse comunitario segnalate di uccelli migratori e/o svernanti: Albanella minore, Piviere tortolino;

Visto il d.p.r. 8 settembre 1997, n. 357 “Regolamento recante attuazione della direttiva 92/43/CEE relativa alla conservazione degli habitat naturali e seminaturali, nonché della flora e della fauna selvatiche” che attua la direttiva “Habitat” comunitaria 92/43/CEE in cui tali specie rientrano in quelle “particolarmente protette”: al comma 1 dell’articolo 8 rubricato “Tutela delle specie faunistiche” si stabilisce che per tali specie è fatto divieto di:

- a) catturare e uccidere esemplari di tali specie nell’ambito naturale;
- b) perturbare tali specie, in particolare durante tutte le fasi del ciclo riproduttivo o durante l’ibernazione, lo svernamento e la migrazione;

Vista la giurisprudenza della Suprema Corte (Sentenza n. 11875 del 12 marzo 2014) secondo la quale le aree ricadenti nelle zone di protezione speciale e nelle zone speciali di conservazione devono considerarsi “aree naturali protette” ai sensi della legge 6 dicembre 1991, n. 394 “Legge quadro sulle aree protette” e s.m.i., quindi tutelate anche ai sensi del comma 1 dell’articolo 142 del decreto legislativo 22 gennaio 2004, n. 42 “Codice dei beni culturali e del paesaggio, ai sensi dell’articolo 10 della legge 6 luglio 2002, n. 137”;

Rilevato che, come previsto dall’articolo 10 della l.r. 15/1994, è stata attuata la consultazione con i rappresentanti delle associazioni ambientaliste locali interessate;

Vista la proposta del Consigliere Bisonni;

Visto l’articolo 21 dello Statuto regionale;

DELIBERA

di sostituire la cartografia di cui all’articolo 2 dell’atto istitutivo della Riserva naturale regionale del Monte San Vicino e del Monte Canfaiato, allegato alla deliberazione dell’Assemblea legislativa 1° dicembre 2009, n. 138, con l’allegato A che costituisce parte integrante e sostanziale della presente deliberazione.

Mappa attuale:

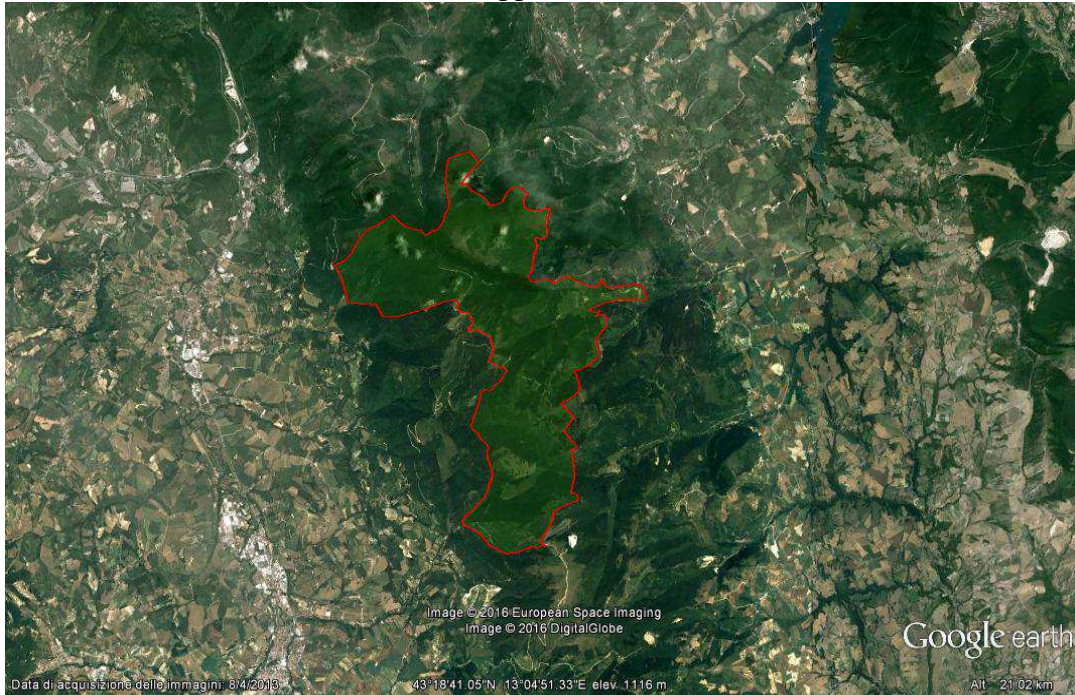

Nuovo perimetro:

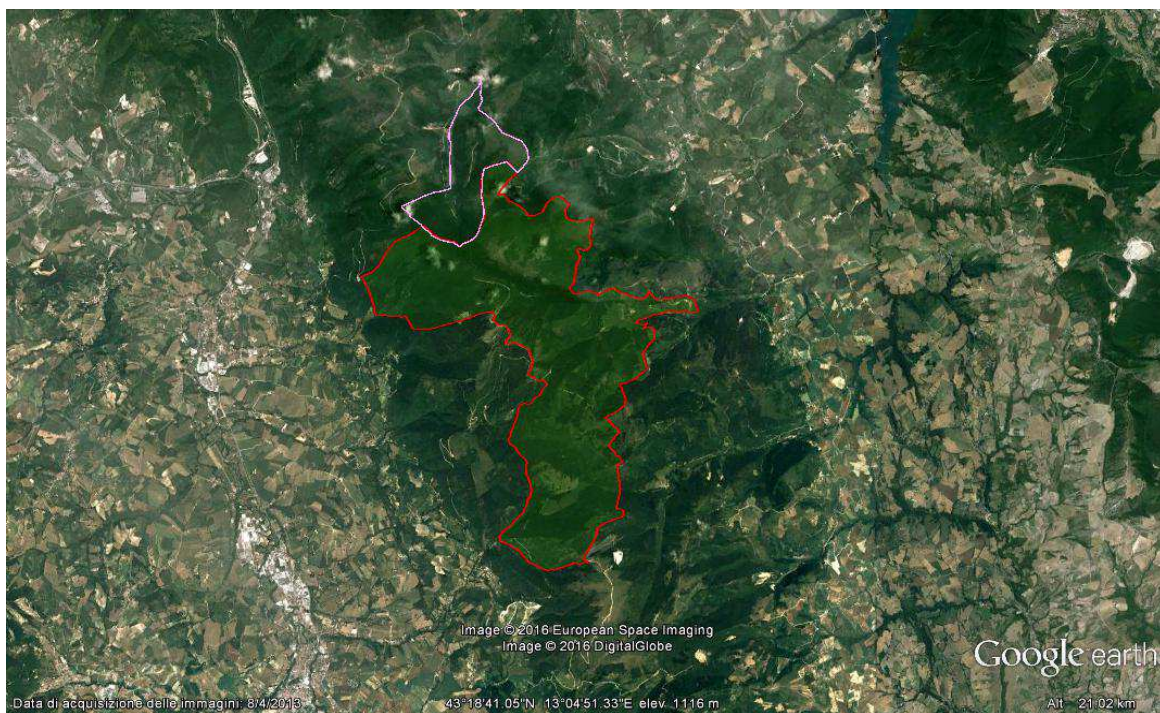

Mappa attuale delle due aree

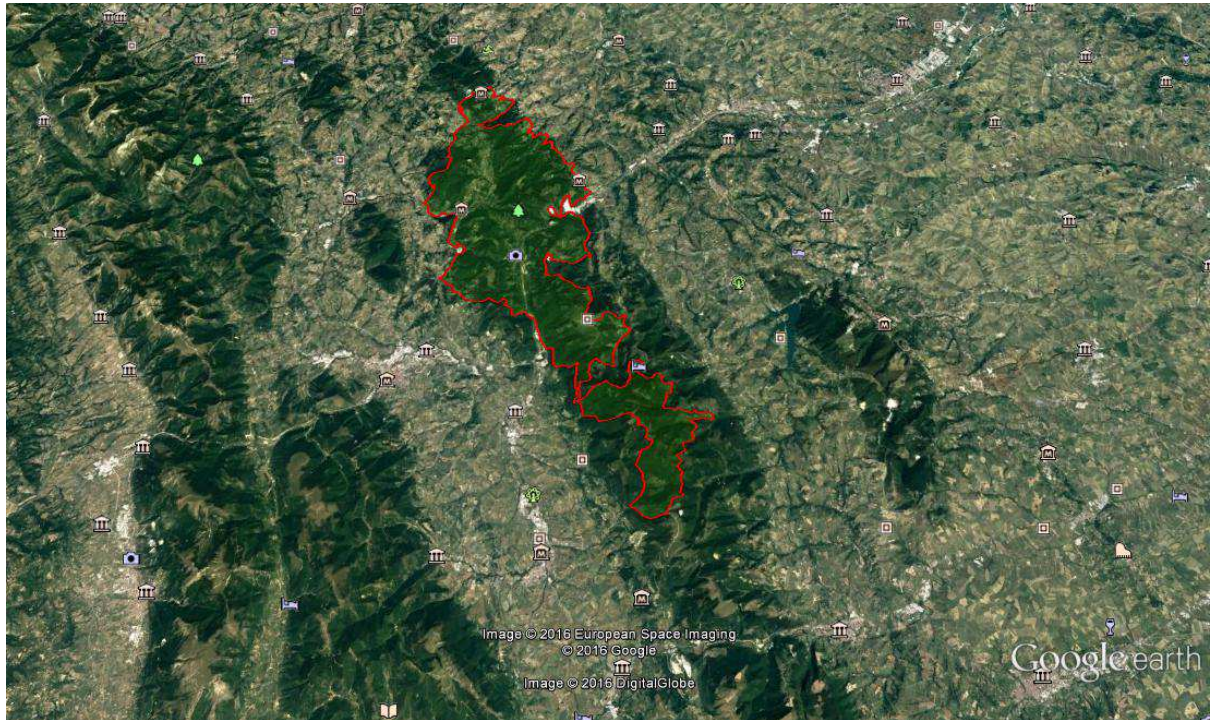

ZPS IT5330025 (area azzurra)

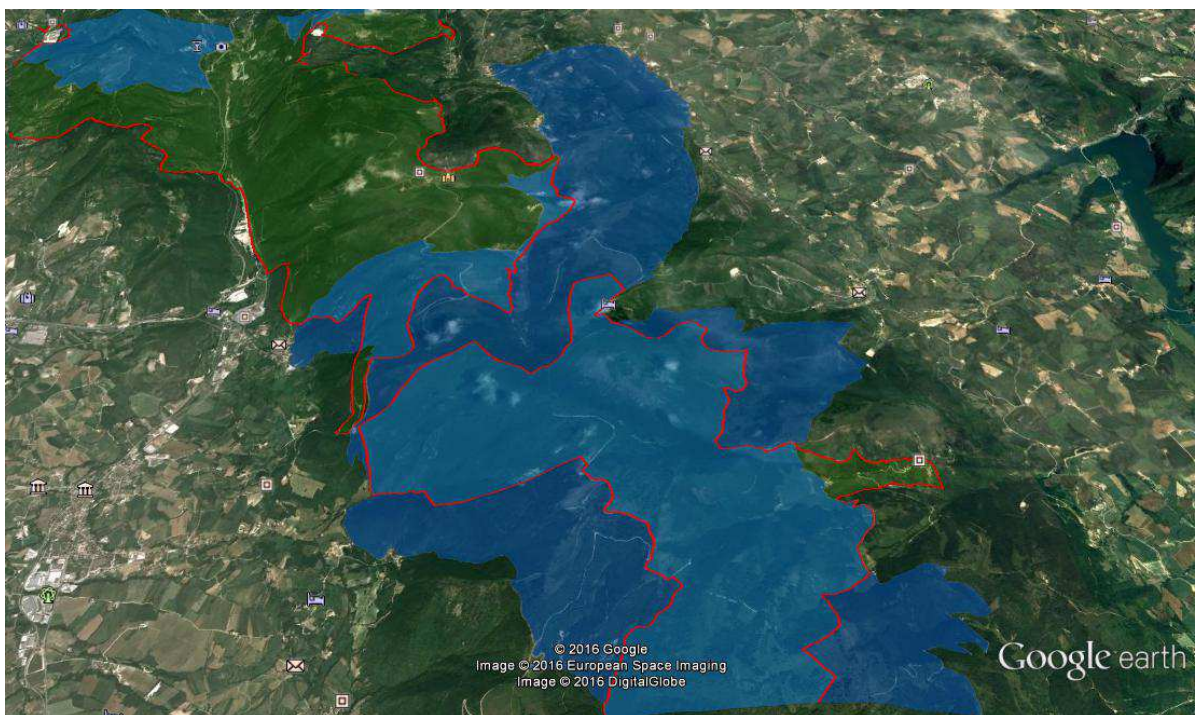

Risultato finale con ampliamento Parco regionale della Gola della Rossa e di Frasassi (zona gialla) e contestuale ampliamento Riserva del Monte Canfaieto e San Vicino (zona azzurra)

